Projekt:	Theodor-Fliedner-Schule Meerbusch
Bauherr:	Stadt Meerbusch Service Immbobilien Wittenberger Str. 21 40668 Meerbusch - Lank-Latum

Planinhalt:	Lageplan Außenklassenzimmer Entwurf

SCHWARZE UND PARTNER
LANDSCHAFTSARCHITEKTEN mbB
PARTNER: PIETER SCHWARZE UND HANSPETER TIEFENBACH - VFA, AKNW
AUF DEM KAMP 24, 47800 KREFELD, TEL. +49 2151 5189 411, FAX +49 2151 5189 412
WWW.SCHWARZEUNDPARTNER.DE, E-MAIL: INFO@SCHWARZEUNDPARTNER.DE

Format:	Maßstab:	gez:	Datum:	Plannummer:	Index:
A3	1:100	FSt	13.12.2024	2024-01-LPh2-002	A
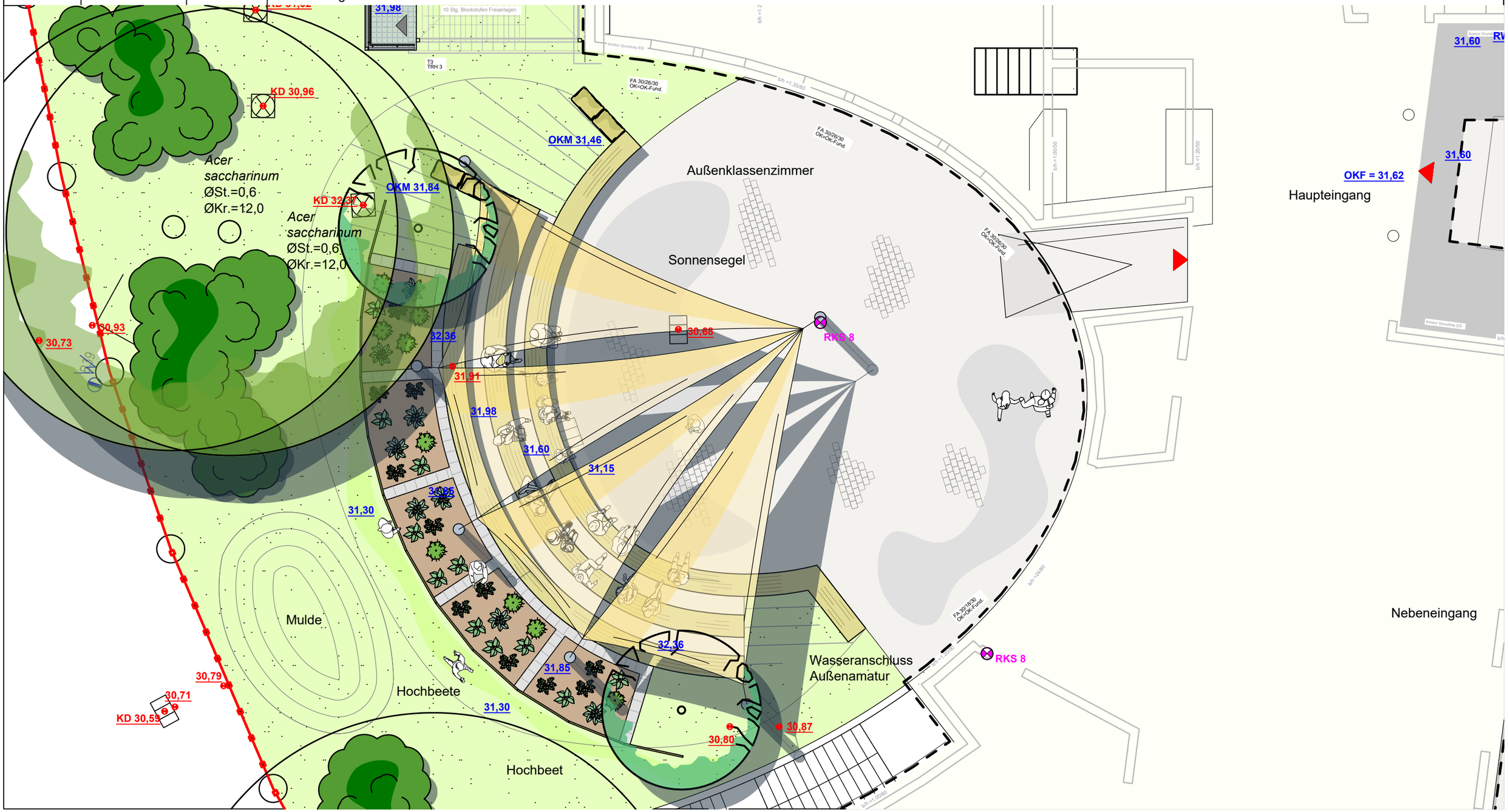
Index	Datum	Name	Änderung