

NORDANSICHT EINGANG KITA

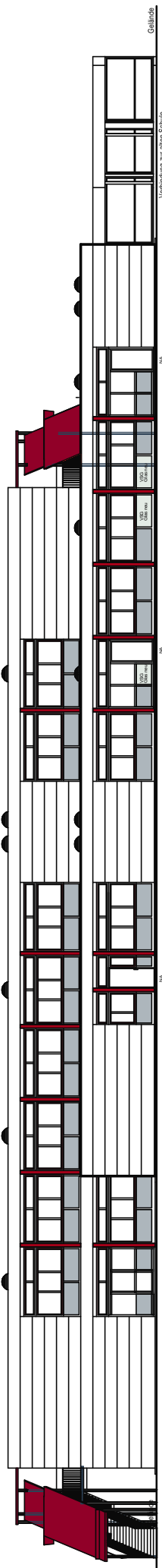

OSTANSICHT

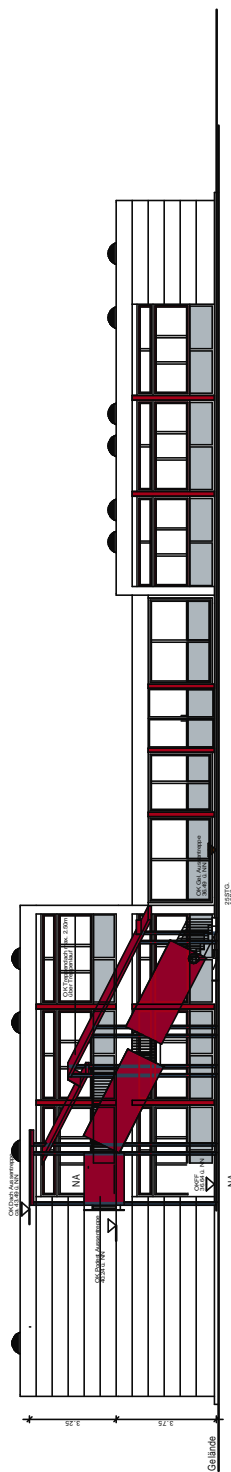

SUDANSICHT EINGANG FREMDNUTZER

Planverfasser / Architekt Stadt Meerbusch Servus Immobilien Claus Klein	Bauherr Stadt Meerbusch Der Bürgerleier
..... (Name) (Adresse) (Postleitzahl) (Ort) (Land)	
Vorhaben Nutzungsänderung / Bauantrag	
Projektbeschreibung Umnutzung der Raphaelschule im EG in eine KITA, im OG als OGS und Großtagespflegereinrichtung	
KAUSTINENWEG 1 MEERBUSCH - STRUMP	
Flur	5
Flurstück	427,454
Darstellung	STRUMP
Maßstab	verkleinert auf A4
Blattgröße	1000
Blattnummer	2/400
Proj. Nr.	26.02.2013
Proj. Datum	16.01.2013