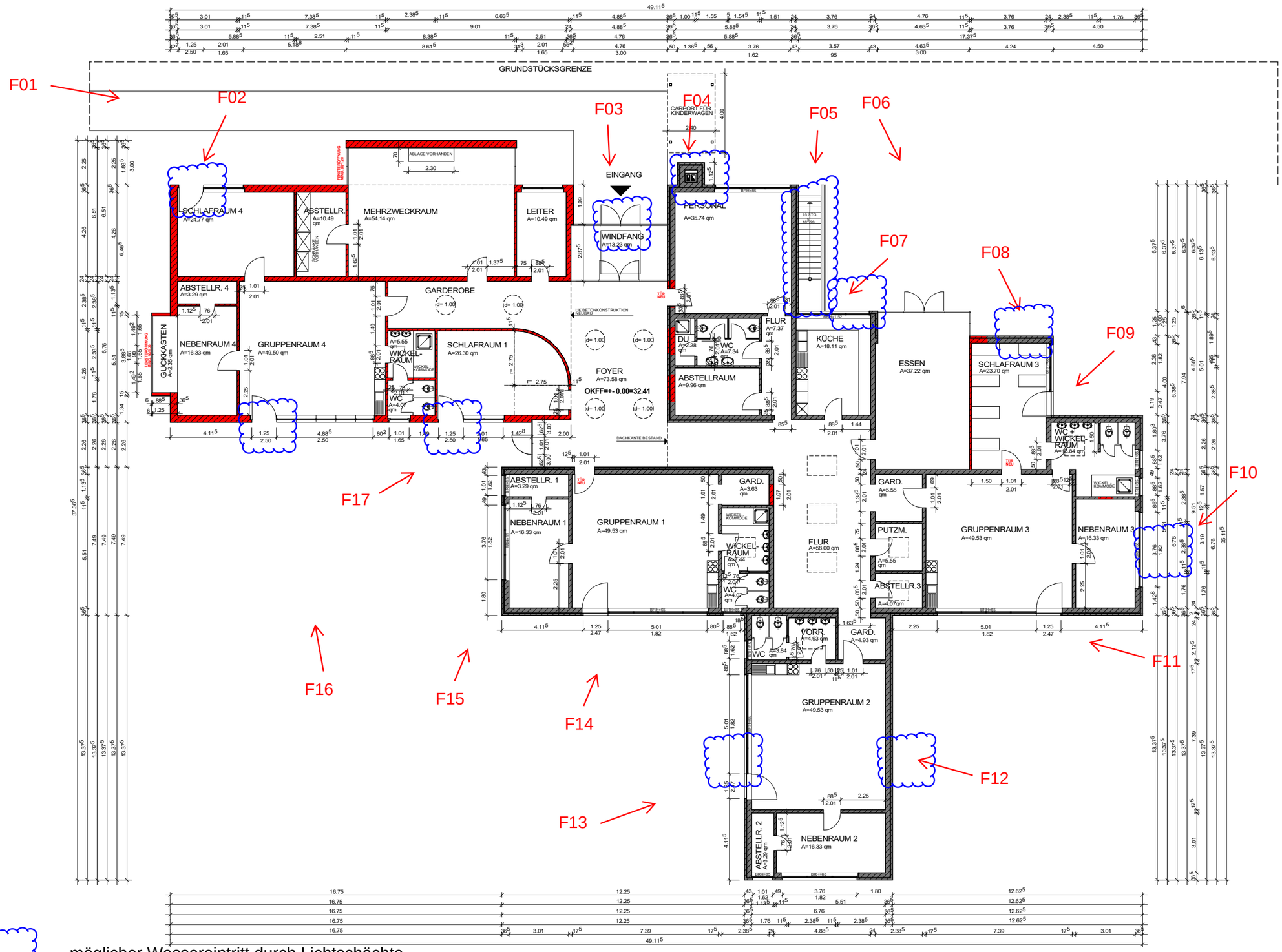

LEGENDE:

- Bestand
- Neubau
- Abbruch

Ausfertigung

DER BAUHERR:	DER PLANER:
Stadt Meerbusch Der Bürgermeister	
Im Auftrage:	Im Auftrage:
Dipl.-Ing. Klein Bereichsleiter	Dipl.-Ing. Klein Bereichsleiter

Raum 023(Gard.) geänd.L.L.		02.02.2012
		14.07.2011
		17.12.2009
		09.12.2009
LA LUMIA	KLEIN	19.10.2009
GEZ / GEA	UNTERSCHRIFT	DATUM

SERVICE IMMOBILIEN

STADT MEERBUSCH

VORHABEN
UMBAU UND ERWEITERUNG
KINDERGARTEN " TABALUGA "
STETTINER STRASSE 23
40668 MEERBUSCH - LANK

BAUTEIL	DARSTELLUNG
	ERDGESCHOSS

BETRIFFT
BAUANTRAG

MASSSTAB 1:100	PLANNR. 2
BLÄTTGR. DIN A1	ARCHIVNR. 4.180