Verkehrszeichenplan Brockhofweg!
Die Maßnahme wird hiermit
gem. § 45 Abs. 1 und 3 StVO angeordnet.

Stadt Meerbusch

erstellt am 05. März 2020

erstellt durch .....

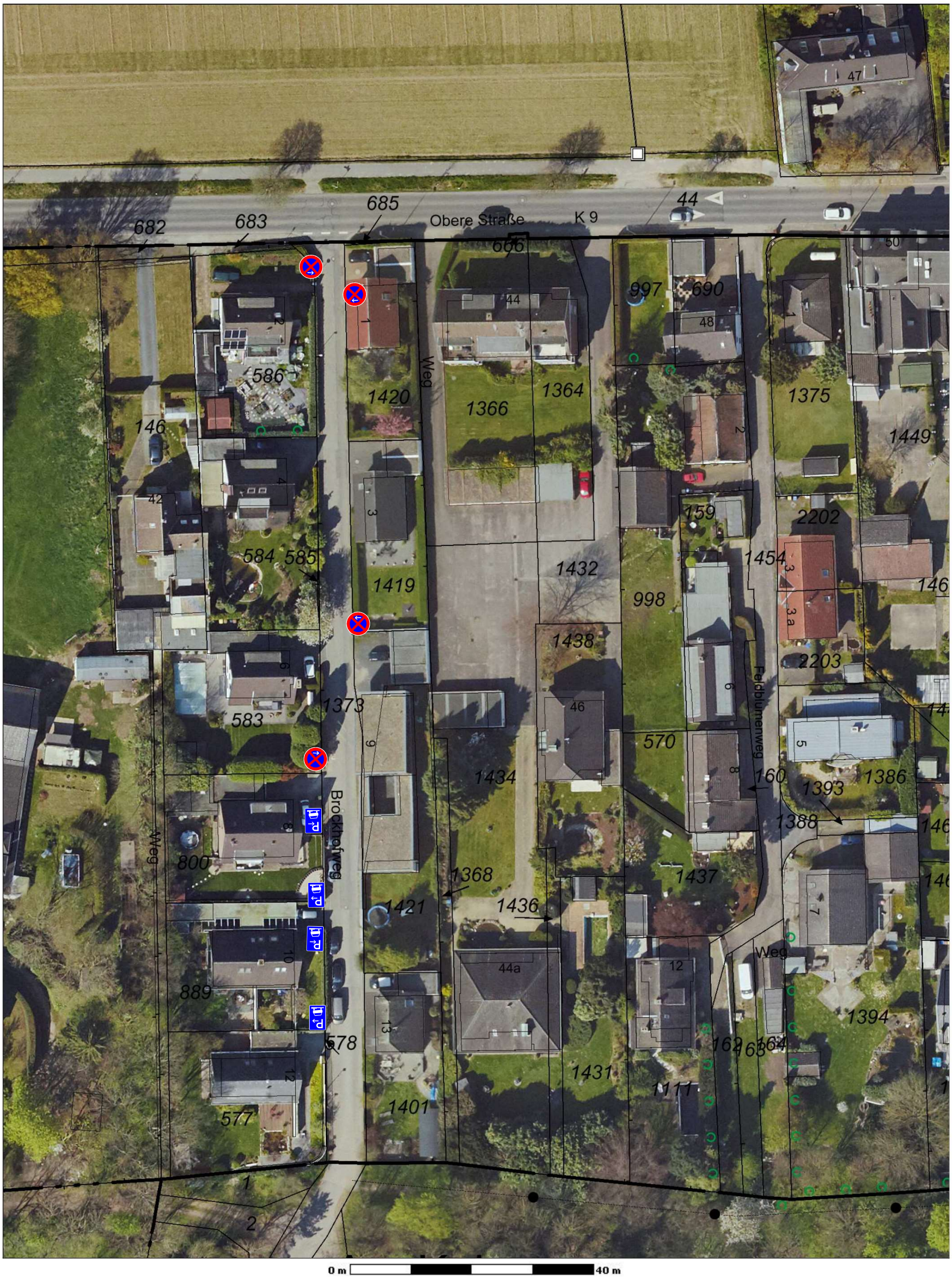

Nur für den Dienstgebrauch