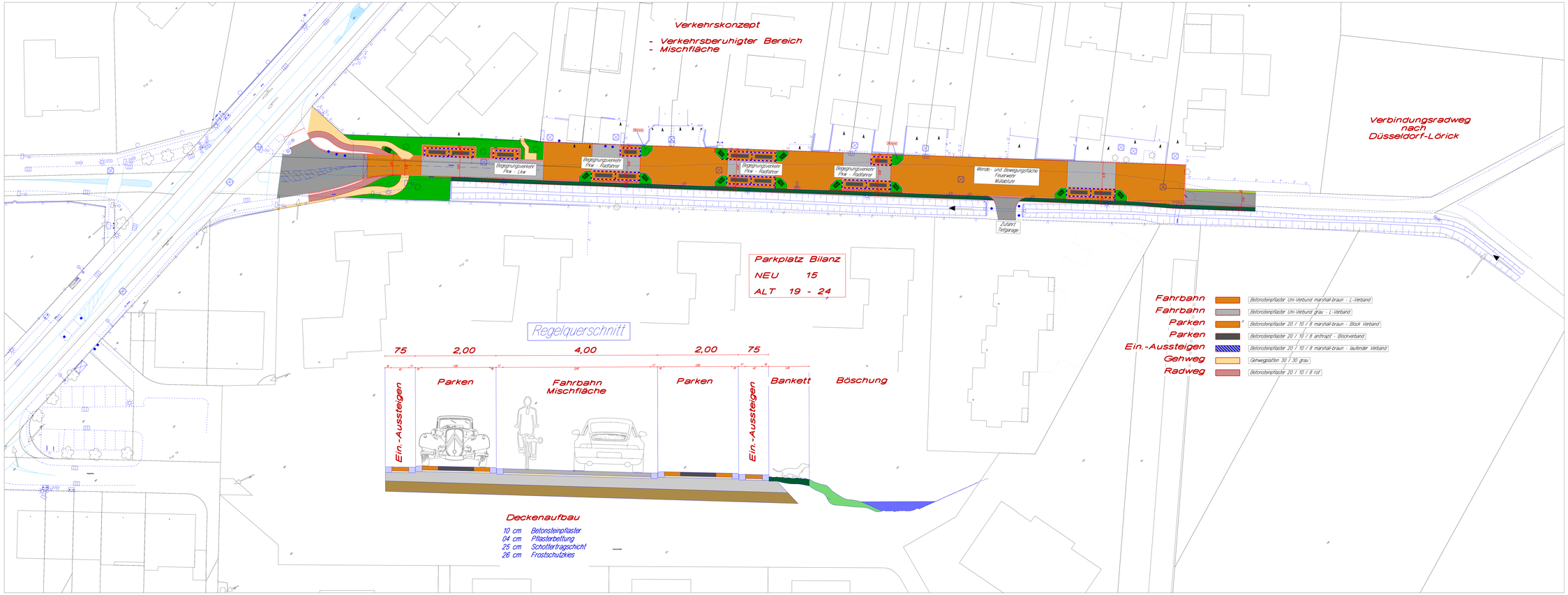

Nächster Höhenfestpunkt

H.P. Nr.

H.P. Nr.

STADT MEERBUSCH

Fachbereich 5

Straßen & Kanäle

Vorentwurf Variante 01b 001

Projekt: Lettweg

Meerbusch-Büderich

gezeichnet / am	Projektleiter(in)	Fachbereichsleiter	EDV-Nummer	Maßstab:
08.03.2019 R.Gottbrath	J.Müller	M.Unzeitig		1 : 250

geändert am:	Art der Änderung