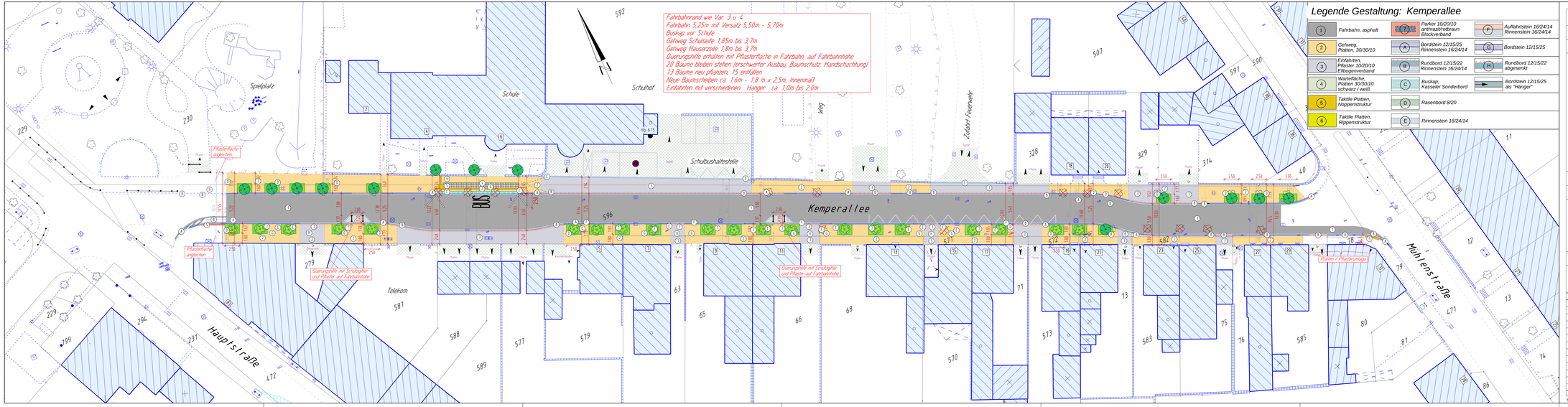

Nächster Höhenfestpunkt

HP. Nr. 615, Kemperallee 6, Pfeiler Hofeingang 34,338 m ü. NN

HP. Nr. m ü. NN

Stadt Meerbusch

Fachbereich 5
Straßen & Kanäle

Gestaltungsplan Bl.: GstPl

Variante: 4.2 Bestand + Bus + 5,25m Fb

Projekt: Kemperallee

Straßensanierung von Hauptstraße bis Mühlenstraße

Meerbusch - Lank

erstellt am:	Projektleiter/in:	Fachbereichsleiter:	EDV-Nummer:	Maßstab
30.09.2015 Klumpen	J. Müller	W.Trapp	1334	1 : 250

geändert am:	Art der Änderung

Zur Bauausführung freigegeben: Bearbeitungsstand vom: 30.09.2015

SDA - Plan: Anlage 6 Bestand + 5,25m Fb