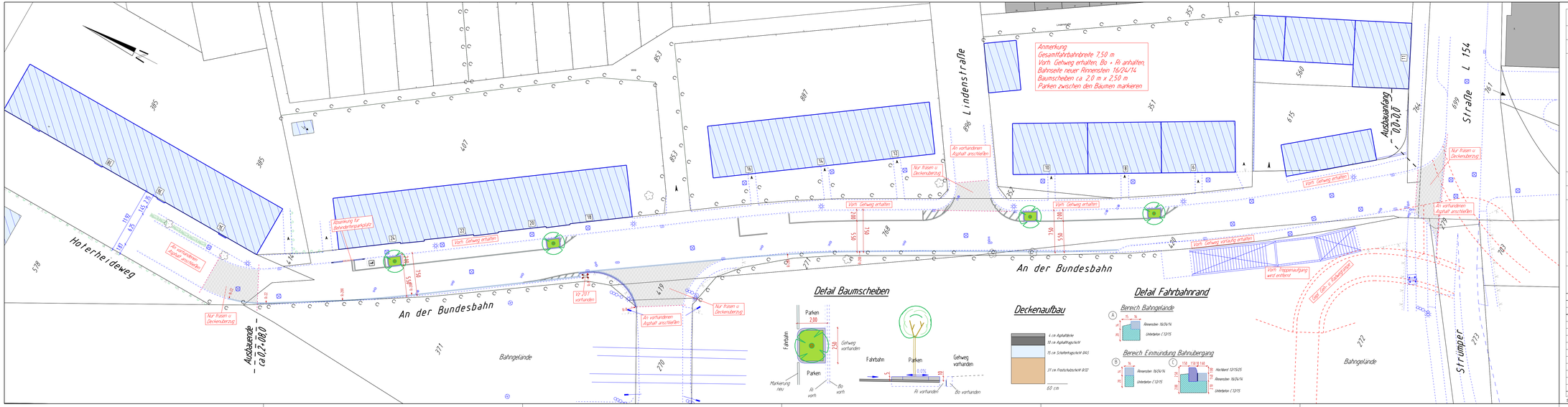


Nächster Höhenfestpunkt

| | |
|---|---|
| HP. Nr. | m ü. NN |
| HP. Nr. | m ü. NN |

# Stadt Meerbusch

## Fachbereich 5
## Straßen & Kanäle

Gestaltungsplan — Bl.: Gstpl

Variante:

**Projekt:** An der Bundesbahn

Fahrbahnsanierung von Strümper Straße bis Hoterheideweg

Meerbusch - Osterath

| erstellt am: | Projektleiter/in: | Fachbereichsleiter: | EDV-Nummer: | Maßstab |
|---|---|---|---|---|
| 15.02.2016 Klumpen | G. Bahners | W.Trapp | 1565 | 1 : 250 |

| geändert am: | Art der Änderung |
|---|---|
| | |
| | |
| | |
| | |
| | |
| | |
| | |
| | |
| | |
| | |
| | |
| | |

Zur Bauausführung freigegeben: — Bearbeitungsstand vom: 15.02.2016

SDA - Plan: Aktuelle Planung