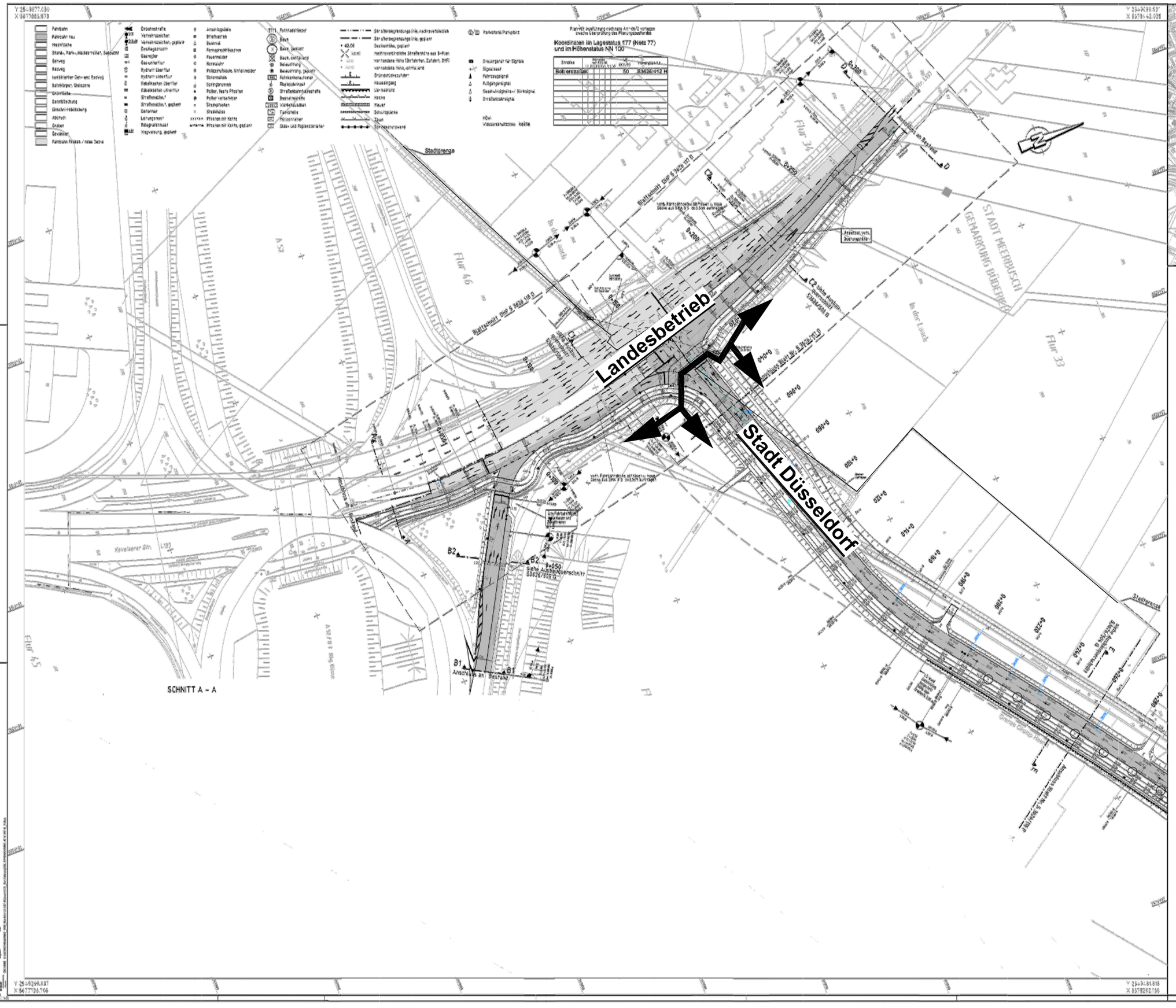

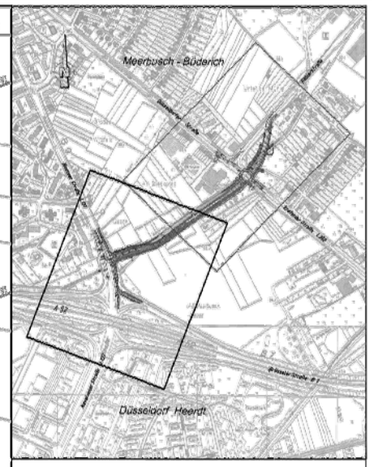

STADT MEERBUSCH

Fachbereich 5
Straßen und Kanäle

Bezeichnet:	Geprüft:	Projektleiter:	Maßstab:
Bearbeitet:	Gezeichnet:	Fachbereichsleiter:	BDT-Nummer:

Angabe der Änderung	Rangfolge	Datum
	Datum	Zeichen
gearbeitet	08/2011	Knapszyk
gezeichnet	08/2011	Schulte
geprüft:	08/2011	Ivanoff

Amt für Verkehrsmanagement
Landeshauptstadt Düsseldorf

Verlängerung Böhlerstraße "Kleine Lösung"
Ausführungsplanung
Knotenpunkt Böhlerstraße / Neusser Straße (L 137)
Projektlageplan

PLAN Nr. S 3626/114 P — Maßstab: 1:500

Abt. 2.2
Abt. 2
Abt. 3
Abt. 5
Abt. 6
Abt.
Abt.
Abt.

Landeshauptstadt Düsseldorf
Der Oberbürgermeister
= Amt 66 =

Düsseldorf, den .....

i.A.

Amtsleiterin

Beschlossen, BV 4 am .....
Beschlossen, BVA am .....