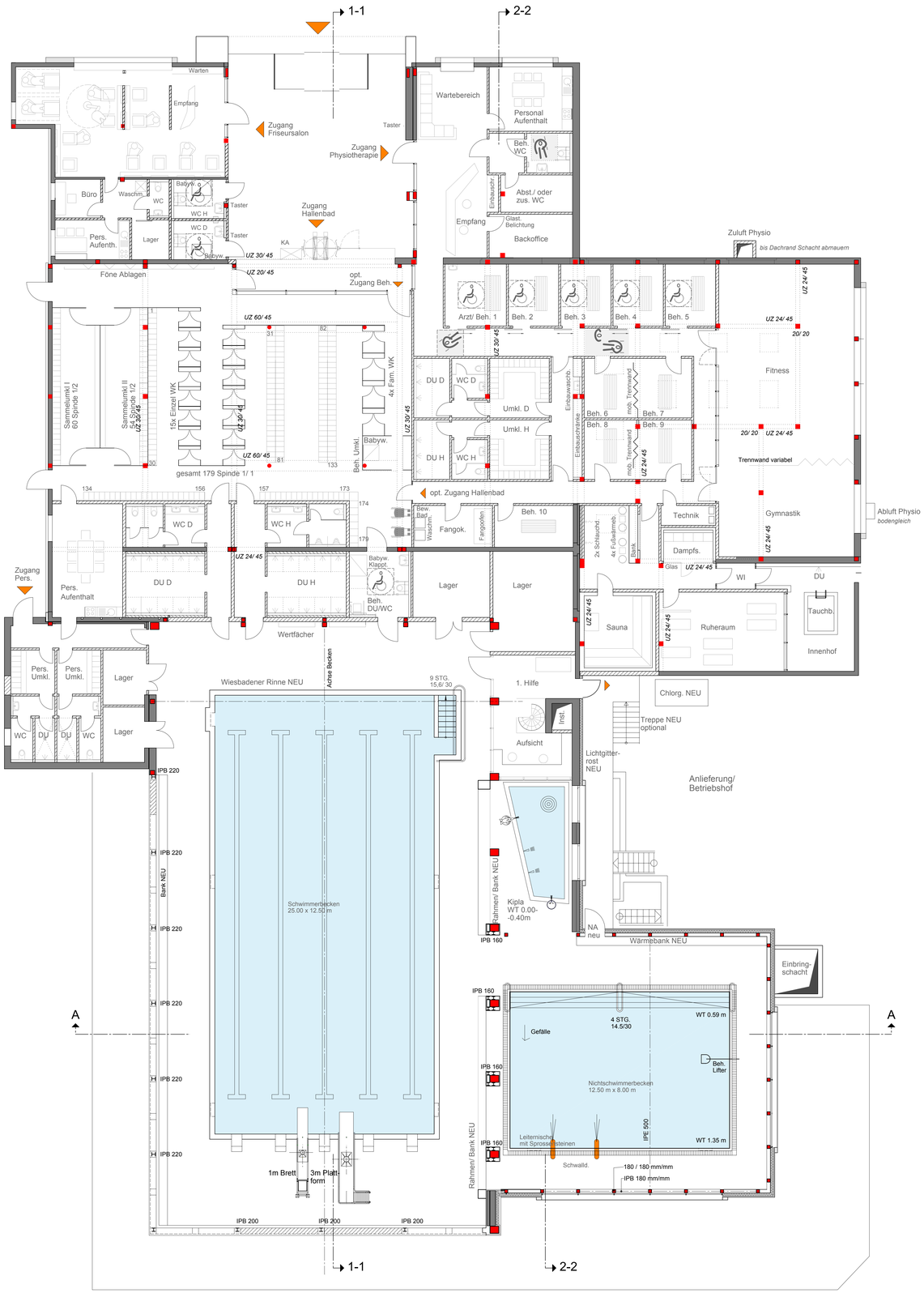

Maße in m, cm

HÖHENBEZUG ±0.00 = +76.10 m ü.NN

Höhenkote Roh
Höhenkote Fertig
Höhenkote bezogen auf NN

Statische Unterlagen sowie Schlitzpläne der Fachingenieure sind besonders zu beachten.
Maße sind vom Ausführenden selbstverantwortlich zu prüfen

OKFFB = Oberkante Fertigfußboden
OKRFB = Oberkante Rohfußboden

Tür- und Brüstungshöhen, soweit nicht anders angegeben, bezogen auf:

OKFFB = Oberkante Fertigfußboden

BMA	= Brandmeldeanlage	UZ	= Unterzug
WWB	= Warmwasserbereiter	ÜZ	= Überzug
BE	= Bodeneinlauf	RT	= Rauchdichte Türen
BRH.:	= Brüstungshöhe	T 30	= Feuerschutztür, 30 min
VM	= Vormauerung	DD	= Deckendurchbruch
NA	= Notausgang	BD	= Bodendurchbruch
F	= Feuerlöscher	WS	= Wandschlitz
PS	= Pumpensumpf	WD	= Wanddurchbruch

Planzeichen

Bestand	Mauerwerk, nicht tragend	F90
Abbruch	Tragschicht	F30
Neubau	verfüllter Boden	
Stahlbeton	gewachsener Boden	
Beton-Fertigteil	Perimeterdämmung/ Leichthochlochziegel	
unbew. Beton, Estrich	Dämmung, hart	
Mauerwerk, tragend	Dämmung weich z.B. Mineralwolle	

INDEX	DATUM	BEMERKUNG	GEZ.

DATUM PLANVERSAND

EMPFÄNGER INDEX

PROJEKT 15/01	**Meerbusch Sanierung Hallenbad** Friedenstraße 21 40667 Meerbusch
BAUHERR	Stadt Meerbusch Service Immobilien Wittenberger Straße 21 40668 Meerbusch
ARCHITEKT	P L A N T E A M R U H R Architekt BDA Reinhardt Eule Rheinelbestr. 51 45886 Gelsenkirchen Tel. 0209/155050 - Fax. 0209/1550510
PLANINHALT LEISTUNGSPHASE 5	Entwurfsplan GRUNDRISS Erdgeschoss

	GEZEICHNET	DATUM	BLATT NR.: INDEX
PLANTEAM RUHR		21.04.2015	301
	BLATTGRÖSSE H/B= 841/ 1189	MASZSTAB 1 : 100	