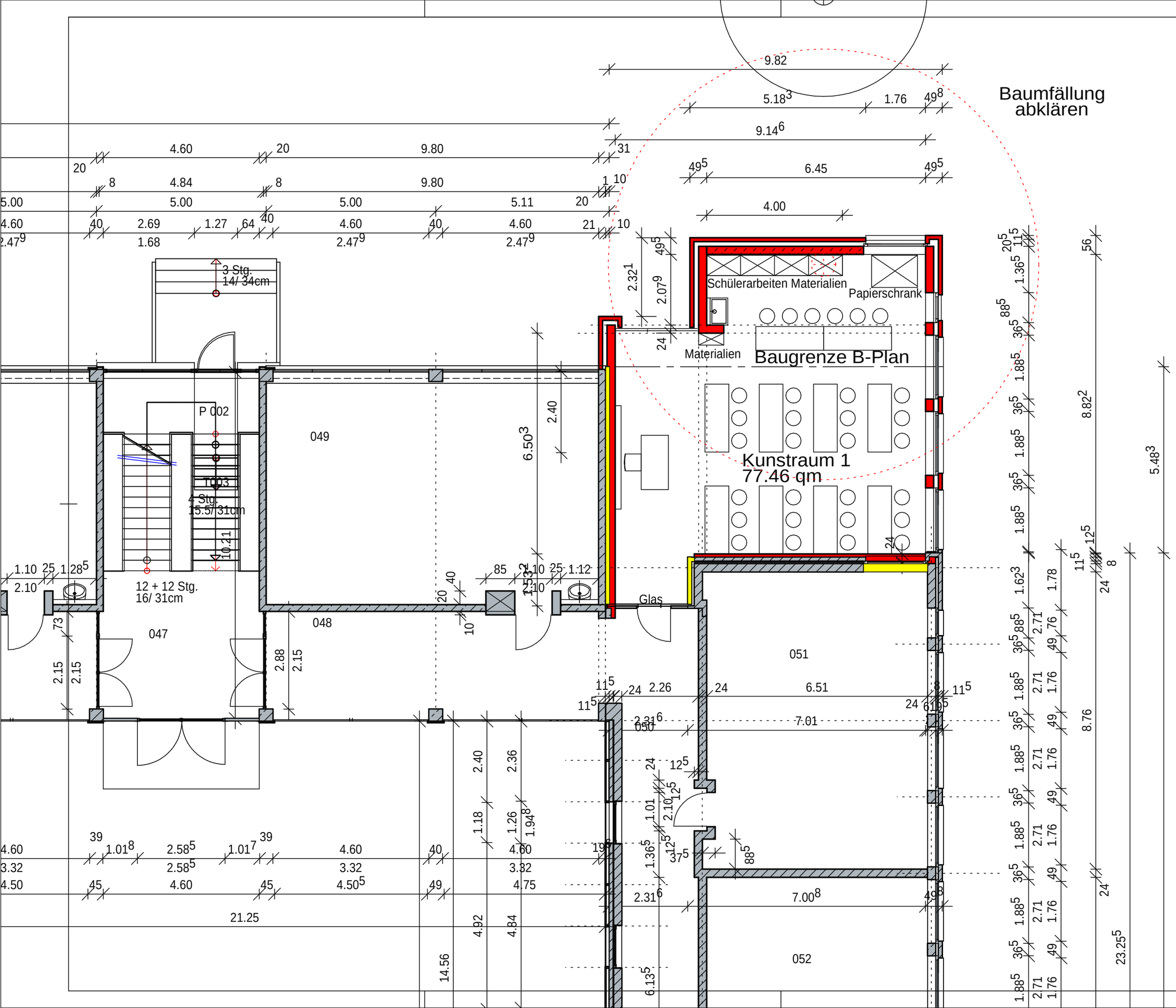

STADT MEERBUSCH

Realschule Osterath
Görresstr. EG Grundriss

Vorentwurfsplanung
Erweiterung Kunsträume
M.1:100
26.3.2010 BE /SIM